



RAL 5002  
PANTONE 208



RAL 7035  
PANTONE 421



RAL 9003  
PANTONE 705

IMPORTANTE:

- Amostra de todos os materiais com acabamento nas cores padrão deverão ser submetidos à avaliação mediante apresentação de protótipos.
- Em caso de necessidade de confirmação de cores, encaminhar amostra para análise e homologação pela GEINF05.

V1 | V2

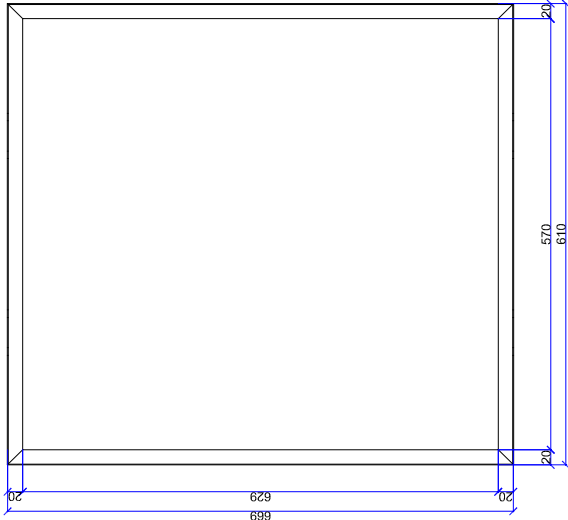

H1

H1

H1

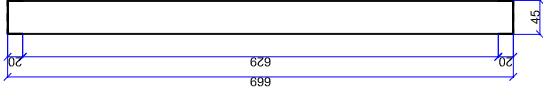

CORTE V1

1 GAG: ESTRUTURA  
1:15

VISTA FRONTAL

2 GAG: ESTRUTURA  
1:15

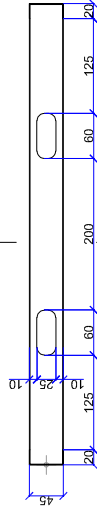

CORTE H2

4 GAG: ESTRUTURA  
1:15

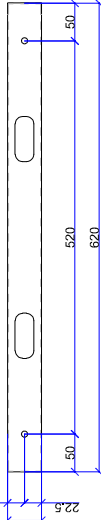

VISTA SUPERIOR

4 GAG: ESTRUTURA  
1:15

VISTA FRONTAL

5 FECHAMENTO POSTERIOR  
1:10

VISTA LATERAL

6 FECHAMENTO POSTERIOR  
1:10

VISTA SUPERIOR

7 FECHAMENTO POSTERIOR  
1:10

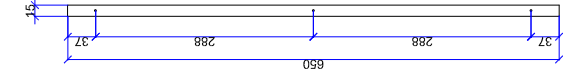
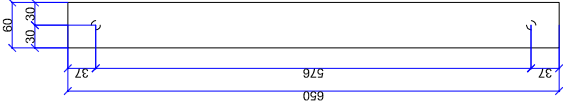

M - FECHAMENTO POSTERIOR

MDP COM ESPESURA TOTAL DE 15 mm, REVESTIDO EM AMBAS AS FACES EM LAMINADO MELAMINICO DE BAIXA PRESSÃO, COR CINZA CRISTAL, FAB.: DURATEX OU EQUIVALENTE TÉCNICO. ACABAMENTO DO PERIMETRO EM FITA DE BORDA RETA COM 1 MM DE ESPESURA NA MESMA COR LAMINADO, REF.: CINZA CRISTAL, 874, FAB.: TECNOFRIS OU EQUIVALENTE TÉCNICO.

ACABAMENTO FIXADO A ESTRUTURA POR MEIO DE PARAFUSOS.

COR DE REFERÊNCIA:

RAL 9003 - SIGNAL WHITE  
PANTONE 705



GAG - GUICHÊ AGILIZA

L - ESTRUTURA

U - RODÍZIO

PERFIL METÁLICO TIPO "U" COM 1,2mm DE ESPESURA COM TRATAMENTO DESENGRAXANTE E ANTIFERRUGINOSO COM COM ACABAMENTO EM PINTURA ELETROSTÁTICA EPOXI-PÓ, NA COR CINZA GRAFITE LISO.

NA FACE INFERIOR DA PEÇA DEVE SER FIXADA RODA COM EIXO EM AÇO E RODÍZIO EM PLÁSTICO INJETADO COM ALTURA APROXIMADA DE 65mm, REFERÊNCIA FABRICANTE DZAINER CÓDIGO 16380. RODÍZIO COM CAPACIDADE DE CARGA MINIMA DE 45kg.

COR DE REFERÊNCIA:

RAL 7035 - GRAY LIGHT  
PANTONE 421

OBS.: ADOTAR A MESMA CORTONALIDADE DE COR DO LAMINADO BP DO TAMPO AUXILIAR PARA A PINTURA DA ESTRUTURA.

PROJETO ELABORADO POR:		Rua Zamenhoff, 71, São João, Porto Alegre/RS Tel: (51) 3337-0014 @: baggio@baggioarq.com web: www.baggioarq.com	
BAGGIO ARQUITETURA			
ASSUNTO:		GUICHÊ AGILIZA	
TÍTULO:		ESTRUTURA: PEÇA L	
FECH. POSTERIOR: PEÇA M		RRT: A784389	
UNIDADE:		CLIENTE/Nº OES: 121.541.61	
MILIMETRO		12599,2020,206	
ESCALA:		09.01.2023	
DATA:		12599,2020,206	
COORDENAÇÃO:		HYPARSHIA A. C. LIMA	
PROJETA:		HYPARSHIA A. C. LIMA	
REVISÃO:		A78649-2	
FOLHA:		15/17	